



Ortsplan

M 1:13.500



und Wanderkarte

M 1:25.000

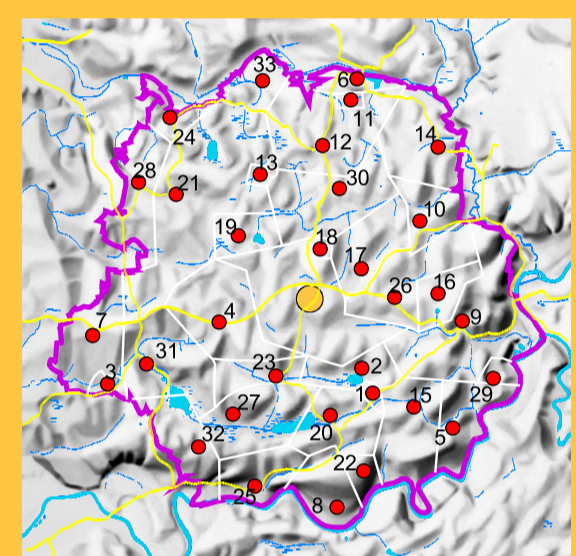

Ortsteile

- | | |
|-------------------------|-----------------------|
| 1 Aberlingsbühl H 9 | 2 Bechenhütten H 8 |
| 3 Bernaumühle B 9 | 4 Bernried D-E 6-7 |
| 5 Blumegg K 10 | 6 Ebersberg H 1 |
| 7 Elmenau B 7-8 | 8 Flunau G 12 |
| 9 Goppertsweiler K-L 7 | 10 Gunzenweiler J 5 |
| 11 Hinterburg H 2 | 12 Hinteressach G 3 |
| 13 Landolz F 4 | 14 Litzelmannshof K 3 |
| 15 Lustensbach J 9 | 16 Matzenweiler K 6-7 |
| 17 Mehetsweiler H 6 | 18 Neuhaus G 5 |
| 19 Oberer Schorren E 5 | 20 Oberlangensee G 10 |
| 21 Oberussennied D 4-5 | 22 Reisenbronn H 11 |
| 23 Sackweiher F 9 | 24 Schnaidt D 2 |
| 25 Summerau E-F 11 | 26 Uhetsweiler J 7 |
| 27 Unterlangensee E-F 9 | 28 Unterussennied C 4 |
| 29 Vorderburg L 9 | 30 Vorderessach G-H 4 |
| 31 Wildpoltzweiler C 8 | 32 Wittenberg D 10 |
| 33 Zannau F 1 | |

Legende

- Siedlung
- öffentliche Gebäude (Leg-Nr.)
- Wohngebäude (HausNr.)
- Ruine
- Gasthaus (Leg-Nr.)
- Aussicht
- Informationspunkt
- Parkplatz
- Postagentur
- Friedhof
- Wildgehege
- Sportplatz
- Wald
- Grünland / Acker
- Biotop
- Gemeindegrenze
- Wellergrenze

Kartographie: www.proECO - Umweltplanung.de 02-2006

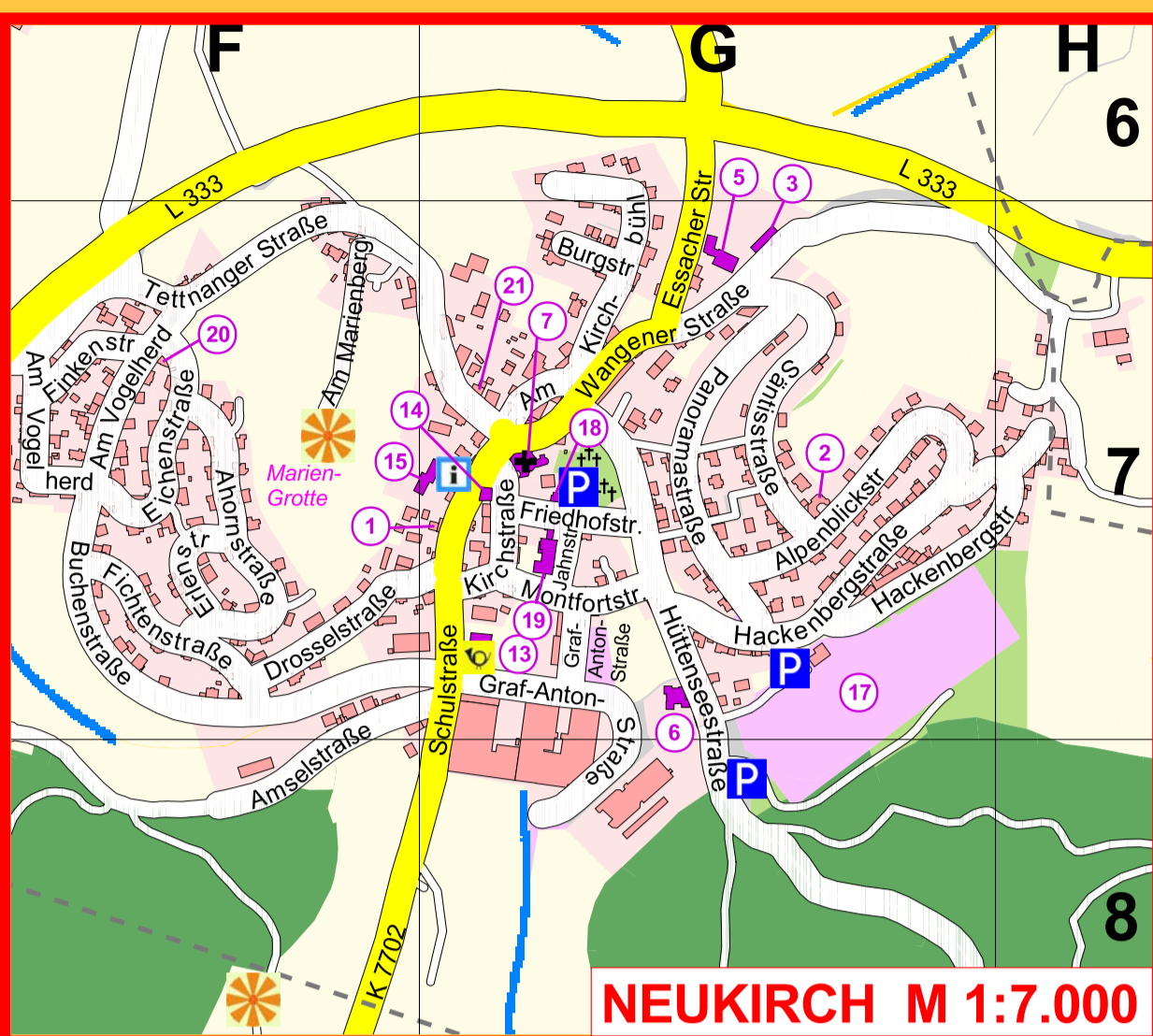
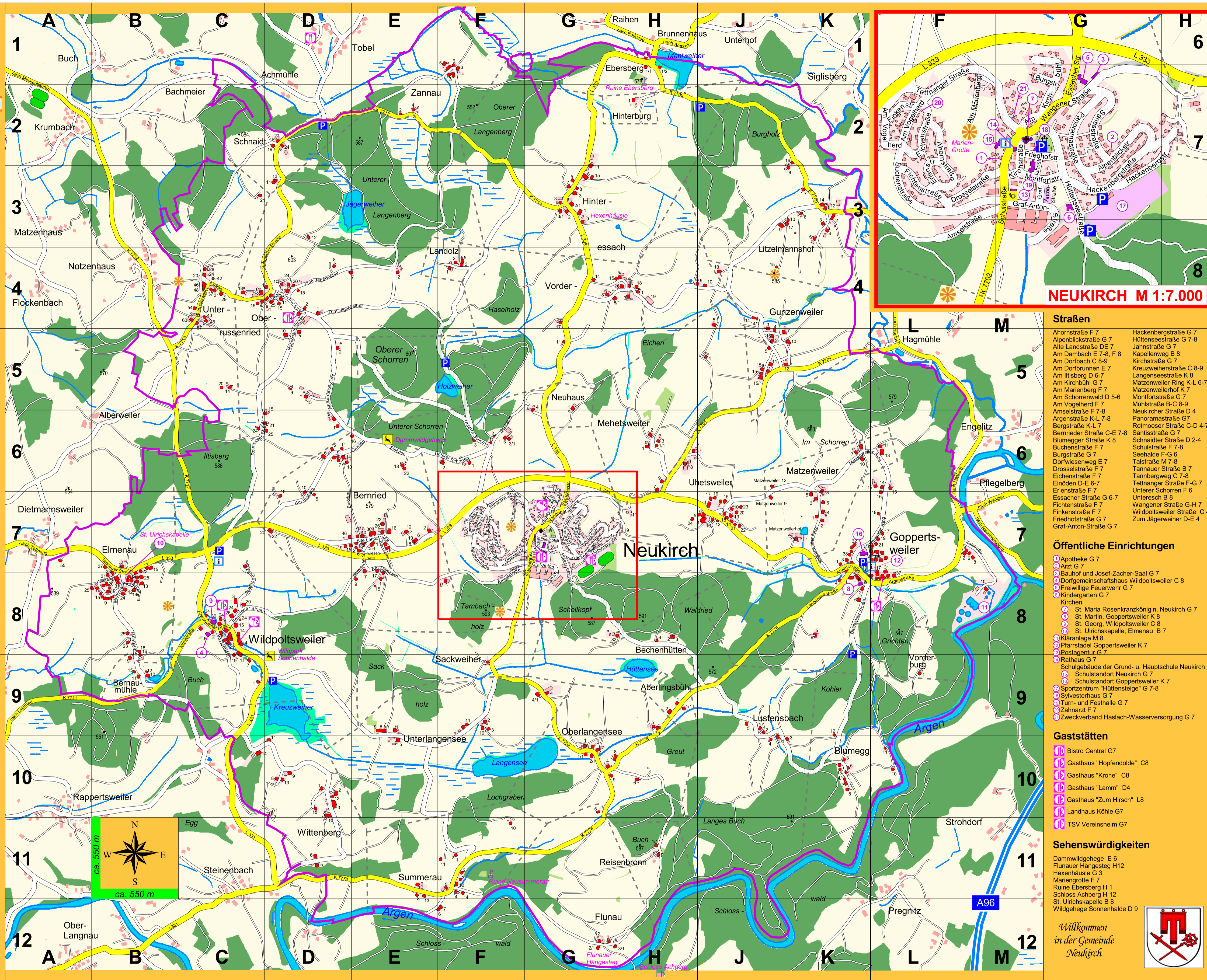

NEUKIRCH M 1:7.000

Straßen

- | | |
|---------------------------|----------------------------|
| Ahornstraße F 7 | Hackenbergsstraße G 7 |
| Alpenblickstraße G 7 | Hüttenseestraße G 7-8 |
| Alle Landstraße DE 7 | Jahnstraße G 7 |
| Am Dambach E 7-8, F 8 | Kapellenweg B 8 |
| Am Dorfbach C 8-9 | Kirchstraße G 7 |
| Am Dorfbrunnen E 7 | Kreuzwehnerstraße K 8-9 |
| Am Illisberg D 6-7 | Langenseestraße K 8 |
| Am Kirchbühl G 7 | Matzenweiler Ring K-L 6-7 |
| Am Marienberg F 7 | Matzenweilerhof K 7 |
| Am Schorrenwald D 5-6 | Montfortstraße G 7 |
| Am Vogelhaid F 7 | Mühlstraße B-C 8-9 |
| Amselstraße F 7-8 | Neukircher Straße D 4 |
| Argenstraße K-L 7-8 | Panoramastraße G 7 |
| Bergstraße K-L 7 | Rotmooser Straße C-D 4-7 |
| Bernrieder Straße C-E 7-8 | Säntisstraße G 7 |
| Blumegger Straße K 8 | Schnaidter Straße D 2-4 |
| Buchenstraße F 7 | Schulstraße F 7-8 |
| Burgstraße G 7 | Seehalde F-G 6 |
| Dorfswiesenweg E 7 | Talstraße M 7-8 |
| Drosselstraße F 7 | Tannauer Straße B 7 |
| Eichenstraße F 7 | Tannbergweg C 7-8 |
| Emödend-De 6-7 | Tettnganger Straße F-G 7 |
| Erlenstraße F 7 | Unterer Schorren F 6 |
| Essacher Straße G 6-7 | Untersch B 8 |
| Fichtenstraße F 7 | Wangener Straße G-H 7 |
| Friedhofstraße G 7 | Wildpoltzweiler Straße C 4 |
| Graf-Anton-Straße G 7 | Zum Jägerweiher D-E 4 |

Öffentliche Einrichtungen

- Apotheke G 7
- Arzt G 7
- Bauhof und Josef-Zacher-Saal G 7
- Dorfgemeinschaftshaus Wildpoltzweiler C 8
- Freiwillige Feuerwehr G 7
- Kindergarten G 7
- Kirchen
 - St. Maria Rosenkranzkönigin, Neukirch G 7
 - St. Martin, Goppertsweiler K 8
 - St. Georg, Wildpoltzweiler C 8
 - St. Ulrichskapelle, Elmenau B 7
- Kläranlage M 8
- Pfarrstadel Goppertsweiler K 7
- Postagentur G 7
- Schulgebäude der Grund- u. Hauptschule Neukirch
- Schulstandort Neukirch G 7
- Schulstandort Goppertsweiler K 7
- Sportzentrum "Hüttenseite" G 7-8
- Sylvesterhaus G 7
- Turn- und Festhalle G 7
- Zahnarzt F 7
- Zweckverband Haslach-Wasserversorgung G 7

Gaststätten

- Bistro Central G 7
- Gasthaus "Hopfendolde" C 8
- Gasthaus "Krone" C 8
- Gasthaus "Lamm" D 4
- Gasthaus "Zum Hirsch" L 8
- Landhaus Köhle G 7
- TSV Vereinsheim G 7

Sehenswürdigkeiten

- Dammwildgehege E 6
- Flunauer Hängesteg H 12
- Havenhäuse G 3
- Mariengrotte F 7
- Ruine Ebersberg H 1
- Schloss Achberg H 12
- St. Ulrichskapelle B 8
- Wildgehege Sonnenhalde D 9

Willkommen in der Gemeinde Neukirch

